10. BBU-Neubautagung
Neues Bauen!

Wachstum und demografischem Wandel ein Zuhause geben – das ist in den nächsten Jahren die zentrale Herausforderung in Berlin-Brandenburg. Während vor allem in Berlin und Potsdam massiv neu gebaut werden muss, geht es in vielen weiteren Städten der Hauptstadtregion insbesondere um Ersatzneubau. Ohne neue Wege zu gehen, wird diese enorme Herausforderung nicht zu bewältigen sein. Das „magische Viereck“ dabei: Schnelligkeit, Kostenoptimierung, langfristige Flexibilität und Nachhaltigkeit.

Welchen Beitrag kann modulares und serielles Bauen hierzu leisten? Bietet der Einsatz neuer Baustoffe und Systeme Lösungen – und welche Bedingungen sind dabei essenziell? Diesen und anderen aktuellen Fragen geht der BBU auf seiner zehnten Neubautagung nach, zu der wir Sie herzlich einladen:

Montag, den 15. Februar 2016
13:00 bis ca. 18:00 Uhr
Seminaris CampusHotel Berlin
Konferenzzentrum
Takustraße 39, 14195 Berlin

Anmeldung bis zum 1. Februar 2016
per E-Mail: kerstin.brodtke@bbu.de
oder Fax: (030) 897 81-249

Die Teilnahme ist kostenfrei.

BBU
Verband Berlin-Brandenburgischer
Wohnungsunternehmen e.V.
Lentzeallee 107, 14195 Berlin

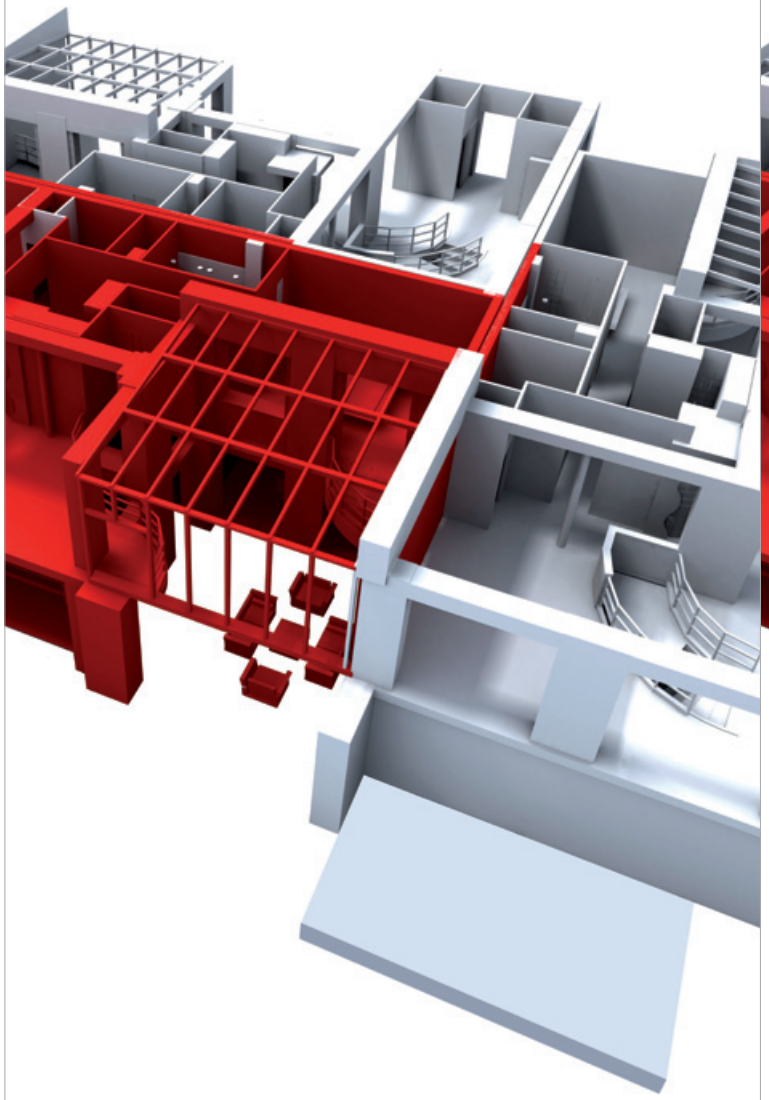

BBU
VERBAND BERLIN-BRANDENBURGISCHER WOHNUNGSUNTERNEHMEN E.V.

10. BBU-Neubautagung
Neues Bauen!

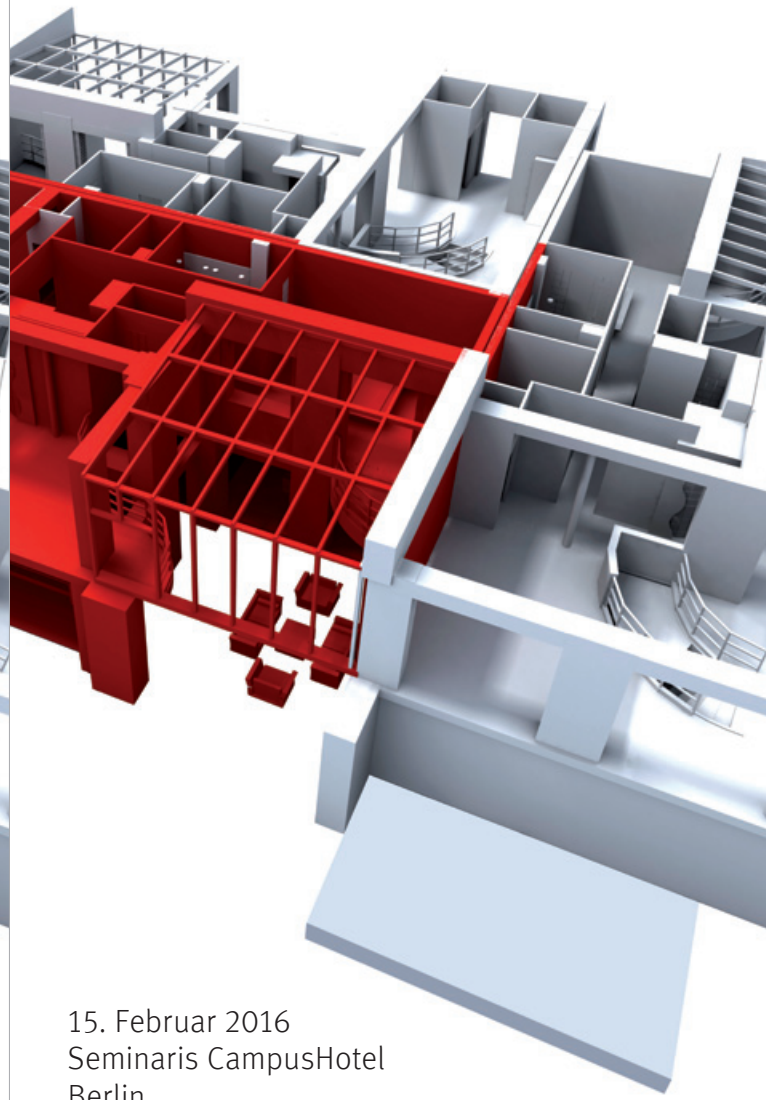

15. Februar 2016
Seminaris CampusHotel
Berlin

BBU
VERBAND BERLIN-BRANDENBURGISCHER WOHNUNGSUNTERNEHMEN E.V.

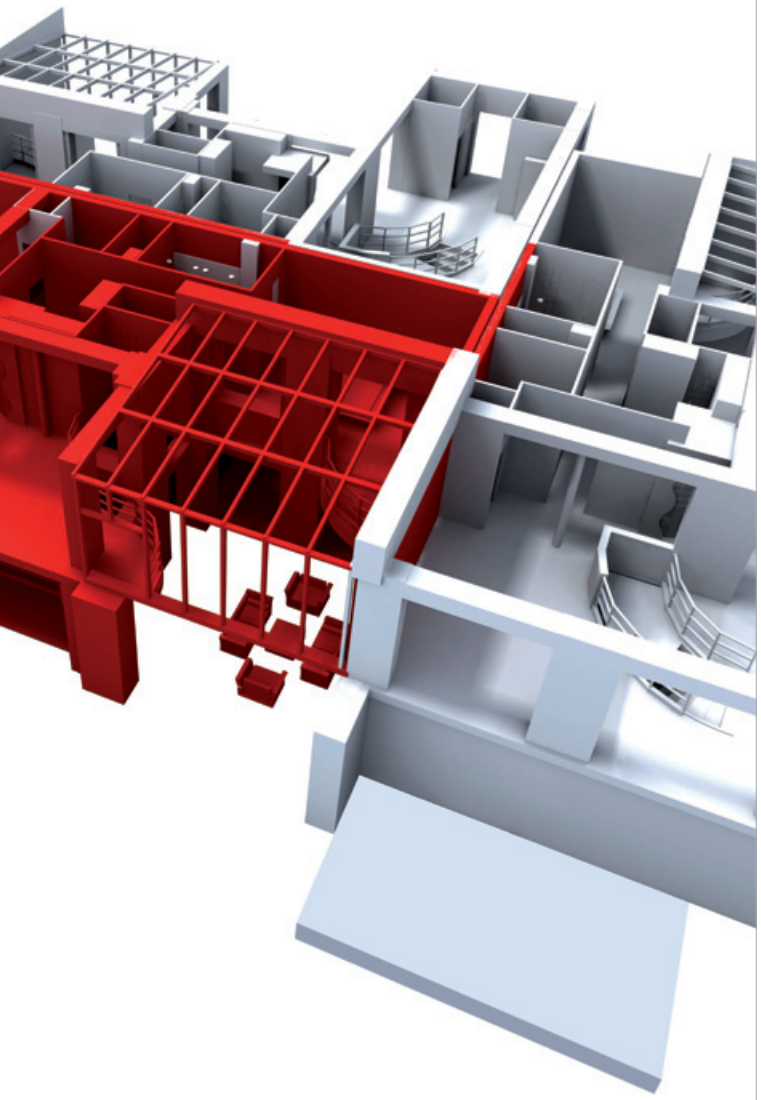

Programm

13:00 Uhr **Begrüßung und Eröffnung**
Maren Kern
BBU-Vorstand

13:10 Uhr **Grußwort**
Andreas Geisel
Senator für Stadtentwicklung und Umwelt, Berlin

13:30 Uhr **Stadtentwicklung und Wohnen 4.0**
Birgitte Svarre
Gehl Architects, Kopenhagen, Dänemark

14:10 Uhr **Bauen 4.0 – Vom Ego- zum Lego-Prinzip**
Hubert Rhomberg
Rhomberg Holding, Bregenz, Österreich

14:50 Uhr Kommunikationspause

15:10 Uhr **Alles modular – alles klar? Modulares Bauen im „Alles aus einer Hand"-Prinzip**
Stephan Martin
KLEUSBERG GmbH & Co. KG, Wissen

15:40 Uhr **Innovation durch Reduktion – mit standardisierten Systemlösungen in die Zukunft?**
Dr. Ernst Böhm
B&O Unternehmensgruppe, Bad Aibling

16:10 Uhr **Praxis – Holz- und Fertigbau – Neue Konzepte und Anwendungsbeispiele**
Josef Haas
KAMPA GmbH in Gemeinschaft mit Huber & Sohn GmbH & Co. KG, Eiselfing

16:40 Uhr Kommunikationspause

17:00 Uhr Podiumsdiskussion

Schneller, kostengünstiger Neubau und Nachhaltigkeit – geht das zusammen?
Hubert Rhomberg
Rhomberg Holding, Bregenz, Österreich,
Stephan Martin
KLEUSBERG GmbH & Co. KG, Wissen,
Dr. Ernst Böhm
B&O Unternehmensgruppe, Bad Aibling,
Josef Haas
KAMPA GmbH in Gemeinschaft mit Huber & Sohn GmbH & Co. KG, Eiselfing,
Prof. Dr. Hansjörg Bach FRICS
Hochschule für Wirtschaft und Umwelt, Nürtingen,
Siegfried Rehberg
BBU Verband Berlin-Brandenburgischer Wohnungsunternehmen e.V., Berlin,
Moderation: Dr. Jörg Lippert
BBU Verband Berlin-Brandenburgischer Wohnungsunternehmen e.V., Berlin,

18:00 Uhr **Schlusswort**
Maren Kern
BBU-Vorstand